



NEMUNO DELTOS PROJEKTAI

Šiaurės g. 8, LT-99116 Šilutė; tel. +370 618 12873,
info@deltosprojektai.lt

Projekto pavadinimas:

GYVENAMOSIOS PASKIRTIES PASTATO,
Klaipėda, Baltijos pr.20,
KAPITALINIO REMONTO PROJEKTAS
Nr. NDP-20.019-KRP

Statinio pavadinimas: bendrabutis, unikalus Nr.2197-2000-5017

Statinio kategorija: ypatingasis

Statybos darbų rūšis: kapitalinis remontas

Projekto etapas: darbo projektas - DP

Projekto dalis: architektūrinė, NDP-20.019-KRP-DP-SA

Projekto byla: 04

Projekto laida: B

Statytojas: Klaipėdos technologijų mokymo centras

Projektuotojas: UAB „Nemuno deltos projektai“

PV,PDV kvalifikacijos atestato Nr. A1604

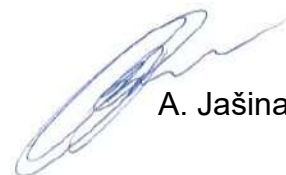

A. Jašinas

Šilutė, 2025 m.



NEMUNO DELTOS PROJEKTAI

Šiaurės g. 8, LT-99116 Šilutė; tel. +370 618 12873,
info@deltosprojektai.lt

Tekstiniai dokumentai

BYLOS DOKUMENTŲ SUDĖTIES ŽINIARAŠTIS

Dokumento žymuo	Lapų sk.	Lai da	Dokumento pavadinimas	Lapo Nr.
1.	2.	3.	4.	5.
Tekstiniai dokumentai				
NDP-20.019-KRP-DP-SA-BDSŽ	1	B	Bylos dokumentų sudėties žiniaraštis	3
NDP-20.019-KRP-DP-SA-SKŽ	2	B	Sąnaudų kiekių žiniaraštis	4-5
Grafiniai dokumentai				
NDP-20.019-KRP-DP-SA-B.1	1	B	Rūsio planas M1:100	6
NDP-20.019-KRP-DP-SA-B.1-1	1	B	Rūsio grindų apdailos planas M1:100	7
NDP-20.019-KRP-DP-SA-B.2	1	B	Pirmo aukšto planas M1:100	8
NDP-20.019-KRP-DP-SA-B.2-1	1	B	Pirmo aukšto grindų apdailos planas M1:100	9
NDP-20.019-KRP-DP-SA-B.3	1	B	Antro aukšto planas M1:100	10
NDP-20.019-KRP-DP-SA-B.3-1	1	B	Antro aukšto grindų apdailos planas M1:100	11
NDP-20.019-KRP-DP-SA-B.8	1	B	Pjūvis 1-1 M1:100	12
NDP-20.019-KRP-DP-SA-B.9	1	B	Pjūvis A-A M1:100	13
NDP-20.019-KRP-DP-SA-B.10	1	B	Išorės langų specifikacijos žiniaraštis	14
NDP-20.019-KRP-DP-SA-B.11	3	B	Vidaus durų specifikacijos žiniaraštis	15-17
NDP-20.019-KRP-DP-SA-B.12	5	B	Vidaus apdailos kiekių lentelė	18-22
Viso byloje				22

B	2025-03	Pagal statytojo užduotį statybos leidimui, statybai.		
A	2023-12	Pagal statytojo užduotį statybos leidimui, statybai.		
0	2020-09	Statybos leidimui, statybai.		
LAIDA	DATA	LAIDOS STATUSAS. KEITIMO PRIEŽASTIS		
KVAL. PATV. DOK. NR.	 NEMUNO DELTOS PROJEKTAI Šilutė, Šiaurės g.8, LT-99116 info@deltosprojektai.lt		GYVENAMOSIOS PASKIRTIES PASTATO, Klaipėda, Baltijos pr. 20, KAPITALINIO REMONTO PROJEKTAS	
A 1604	PV, PDV	A. Jašinas	 BYLOS DOKUMENTŲ SUDĖTIES ŽINIARAŠTIS	
			LAIDA	B
LT	KLAIPĖDOS TECHNOLOGIJŲ MOKYMO CENTRAS		NDP-20.019-KRP-DP-SA-BDSŽ	LAPAS
			1	LAPŲ
				1

SAŃAUDŲ KIEKIŲ ŽINIARAŠTIS

Eilės Nr.	Darbų aprašymas	Medžiagos	Matavimo vienetai	Kiekiai	Papildomi duomenys
I. LANGŲ IR DURŲ ĮRENGIMAS					
1.1.	Išorės langų keitimas	Dviejų dalių varstomas langas $U_N=1,3W/m^2K$	Vnt./m ²	4 / 7,98	A-TS-6 A-TS-6.1
1.2.	Išorės palangių keitimas	Cinkuota plieno skarda dengta poliesteriu	Vnt./m	4 / 5,70	A-TS-6.4
1.4.	Vidaus durų įrengimas	D-2 ir D-2' Vienos varčios cinkuotos plieninės skardos durys su įstiklinimu. Atsparumo ugniai klasė - C3 S/200	Vnt./m ²	2 / 4,10	A-TS-6 A-TS-6.3
		D-10 Dviejų varčių cinkuotos plieninės skardos durys su įstiklinimu. Atsparumo ugniai klasė - C3 S/200	Vnt./m ²	4 / 11,60	
		D-3 Rakinamos cinkuotos plieninės skardos durys. Atsparumo ugniai klasė - EW30 C0	Vnt./m ²	1 / 2,10	
		D-7 Rakinamos cinkuotos plieninės skardos durys. Atsparumo ugniai klasė - EW30 C3	Vnt./m ²	1 / 2,10	
		D-4 ir D-4' Rakinamos vidaus durys su ventiliacinėmis grotelėmis durų varčioje.	Vnt./m ²	14 / 26,28	
		D-5 Vidaus durys su durų pritraukėju ir ventiliacinėmis grotelėmis durų varčioje.	Vnt./m ²	5 / 9,45	
		D-6 Vidaus durys su ventiliacinėmis grotelėmis durų varčioje ir su tualetu tipo užraktu "užimta/laisva".	Vnt./m ²	13 / 24,57	
		D-8 Beslenkstės vidaus durys su ventiliacinėmis grotelėmis durų varčioje ir su tualetu tipo užraktu "užimta/laisva".	Vnt./m ²	3 / 6,30	
		D-9 Beslenkstės rakinamos dvivėrės vidaus durys.	Vnt./m ²	1 / 2,52	
		D-12 ir D-15 Beslenkstės rakinamos vidaus durys.	Vnt./m ²	4 / 8,40	

B	2025-03	Pagal statytojo užduotį statybos leidimui, statybai.			
A	2023-12	Pagal statytojo užduotį statybos leidimui, statybai.			
0	2020-09	Statybos leidimui, statybai.			
LAIDA	DATA	LAIDOS STATUSAS. KEITIMO PRIEŽASTIS			
KVAL. PATV. DOK. NR.	 NEMUNO DELTOS PROJEKTAI Šilutė, Šiaurės g.8, LT-99116 info@deltosprojektai.lt		GYVENAMOSIOS PASKIRTIES PASTATO, Klaipėda, Baltijos pr. 20, KAPITALINIO REMONTO PROJEKTAS		
A 1604	PV, PDV	A. Jašinas			LAIDA B
LT	KLAIPĖDOS TECHNOLOGIJŲ MOKYMO CENTRAS		SAŃAUDŲ KIEKIŲ ŽINIARAŠTIS		LAIDA B
			NDP-20.019-KRP-DP-SA-SKŽ		LAPAS 1
					LAPŲ 1

		D-13 Beslenkstės rakinamos vidaus durys su įstiklinimu.	Vnt./m ²	1 / 2,10	
		D-14 ir D-18 Beslenkstės rakinamos kambario durys. Garso izoliavimo klasė 20dB (E).	Vnt./m ²	56 / 109,20	
		D-11 Aliuminio rėmo vitrina su durimis ir varstomu langeliu.	Vnt./m ²	1 / 6,84	
		D-16 Aliuminio rėmo vitrina su dvivėrėmis durimis	Vnt./m ²	2 / 20,42	
		D-17 Aliuminio rėmo vitrina su dvivėrėmis durimis	Vnt./m ²	1 / 12,81	
II. IŠORĖS DARBAI					
2.1.	Išgadinto fasado tvarkymo darbai	Klinkerio plytelių ir šiluminio sluoksnio atstatymas pagal esamą	m ²	8,45	A-TS-8.
2.2.	Stogo dangos remontas	Stogo dangos atstatymas komunikacijų pravedimo vietoje	m ²	13,65	A-TS-9
III. VIDAUS APDAILOS DARBAI					
3.1.	Sienų ir pertvarų apdaila	S2 - Glaistymas, dažymas plaunamais dažais atspariais trinčiais ir cheminėms valymo medžiagoms.	m ²	4214,51	A-TS-10.2 A-TS-10.3
		S1 - Plytelių apdaila	m ²	513,45	A-TS-10.4
3.2.	Grindų dangos	G2 - Surenkamos laminuotos grindys	m ²	1041,87	A-TS-10.6
		G1 - Plytelių danga	m ²	614,45	A-TS-10.5
3.3.	Lubų apdaila	L1 - Glaistymas, dažymas	m ²	1858,61	A-TS-10.2
		L2 - Pakabinamos GKP lubos	m ²	281,14	A-TS-10.10
		L3 - Pakabinamos modulinės drėgmei atsparios lubos ant metalinio karkaso	m ²	61,05	A-TS-10.10
3.4.	Laiptų turėklų įrengimas	Nerūdijančio plieno turėklai h-900mm	m	63,00	A-TS-7
3.5.	Laiptatakių ir laiptinės aikštelių apdaila	Plytelių apdaila	m ²	272,80	A-TS-10.5
3.6.	Laiptinių sienų apdaila	Glaistymas, dažymas plaunamais dažais atspariais trinčiais ir cheminėms valymo medžiagoms.	m ²	534,55	A-TS-10.2 A-TS-10.3
3.7.	Laiptų apatinės dalies apdaila	Glaistymas, dažymas	m ²	39,65	A-TS-10.2 A-TS-10.3
3.8.	Laiptinių lubų apdaila	Glaistymas, dažymas	m ²	179,50	A-TS-10.2 A-TS-10.3
3.9.	WC pertvarų įrengimas	MDF drėgmei atsparios pertvaros	m ²	133,30	A-TS-10.7

Pastabos:

1. Sąnaudų kiekius žiūrėti kartu aiškinamuoju raštu ir techninėmis specifikacijomis.
2. Gaminiai turi būti įtraukti į sąmatą kartu su montavimo priedais ir tvirtinimo elementais, rekomenduojamais gamintojo ar tiekėjo.
3. Sąnaudų kiekiai nedetalizuoti, neįvertinti medžiagų nuostoliai dėl nupjovimų ir užleidimų naudojant statybos produktus projekte numatytais būdais ir/ar pagal numatytus reikalavimus.

NDP-20.019-KRP-DP-SA-SKŽ	LAIDA	LAPAS	LAPŲ
	B	2	2



NEMUNO DELTOS PROJEKTAI

Šiaurės g. 8, LT-99116 Šilutė; tel. +370 618 12873,
info@deltosprojektai.lt

Grafiniai dokumentai

Rūsio aukšto planas M1:100

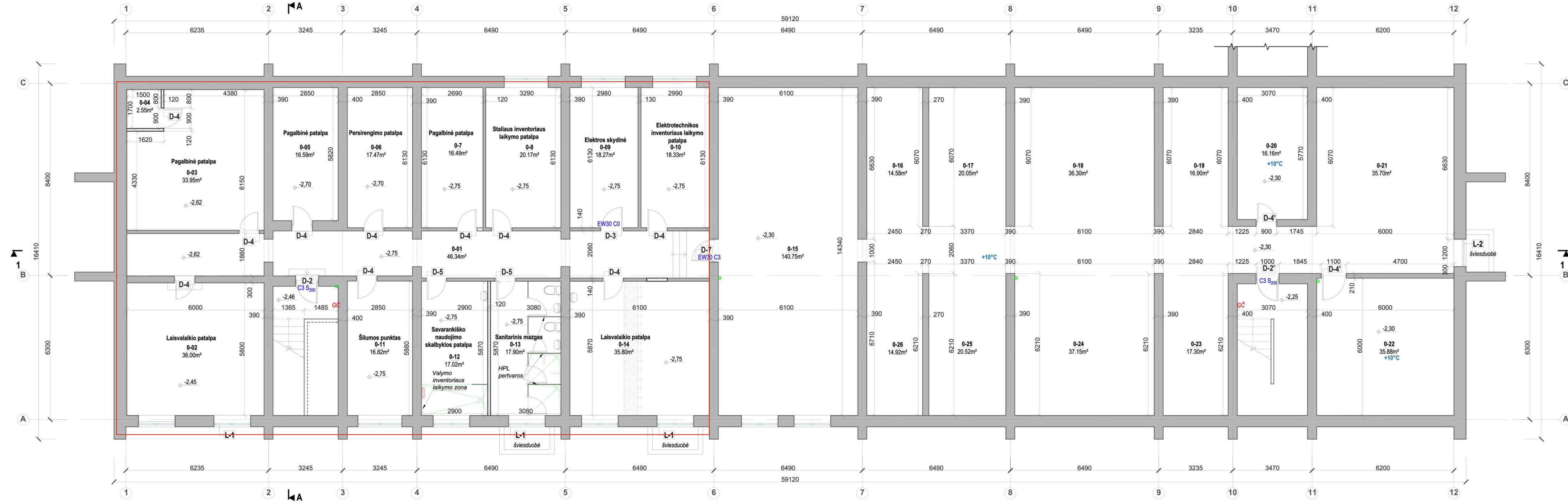

Rūsio aukšto skaičiuojamieji plotai				
Patalpos Nr.	Patalpos pavadinimas	Pagrindinis plotas m²	Pagalbinis plotas m²	žeminių būvimo skaičius patalpoje
0-01	Koridorius	46.34		
0-02	Laisvalaikio patalpa	36.00		10
0-03	Laisvalaikio patalpa	33.95		10
0-04	Techninė patalpa	2.55		
0-05	Techninė patalpa	16.59		
0-06	Persirengimo patalpa	17.47		
0-07	Pagalbinė patalpa	16.49		
0-08	Stalio inventorius pat.	20.17		1
0-09	Elektros skydinė	18.27		
0-10	Elektrotechnikos / santechnikos laikymo patalpa	18.33		1
0-11	Šilumos punktas	16.82		
0-12	Savarankiško naudojimo skalbyklos patalpa	17.02		
0-13	Laisvalaikio patalpa	17.90		5
0-14	Laisvalaikio patalpa	35.80		10
0-15	Koridorius	140.75		
0-16	Techninė patalpa	14.58		
0-17	Techninė patalpa	20.05		
0-18	Techninė patalpa	36.30		
0-19	Techninė patalpa	16.90		
0-20	Techninė patalpa	16.16		
0-21	Techninė patalpa	35.70		
0-22	Techninė patalpa	35.88		
0-23	Techninė patalpa	17.30		
0-24	Techninė patalpa	37.15		
0-25	Techninė patalpa	20.57		
0-26	Techninė patalpa	14.92		
RŪSIO AUKŠTO SKAIČIUOJAMIEJI PLOTAI				
Pagrindinis plotas:		-		
Pagalbinis plotas:		719.96		
Bendrasis plotas:		719.96		

- Pastabos:**
- Rusijoje suprojektuotos bendro naudojimo laisvalaikio patalpos tik pastato gyventojams - skaičiuojamos 26 pastato gyventojams;
 - Aukšto grindų altitudės nurodytos nuo esamų grindų lygio pagal kadastru duomenų bylą;
 - Nuolydis į trapus - 0,01;
 - Buitinių ir lietaus nuotekų išvadų altitudės esamos nekeičiamos;
 - Hidroizoliacija san. mazuose įrengiama pagal techninio projekto detale;
 - Grindų apdailos darbai atliekami ant esamų pagrindų;
 - Įrengiant trapus vadovautis trapų gamintojų montavimo rekomendacijomis;
 - Esamos sienos glaistomos ir dažomos ant esamų tinkuotų paviršių;
 - Papildomai tinkuojama tik esant poreikiui atskirose vietose.

- SUTARTINIAI ŽYMĖJIMAI:**
- ESAMOS ATITVAROS
 - NAUJAI ĮRENGIAMOS ATITVAROS
 - GRIUANAMOS ATITVAROS
 - VANDENS SURINKIMO TRAPAI
 - PATALPŲ GRINDŲ ALTITUDĖ

PASTABA: Projektas rengiamas pagal nekilnojamo daikto pastato-bendrabučio, kurio unikalus Nr.:2197-2000-5017, kadastru duomenų bylą.

B	2025-03	Pagal statytojo užduotį.
A	2023-11	Pagal statytojo užduotį.
0	2020-09	Rangos konkursui. Statybos darbams.
LAIDA	ISLEIDIMO DATA	Laidos statusas. Keitimo priežastis (jei taikoma).
Projektuotojas		Pavadinimas
Atestato Nr.	UAB "Nemuno deltos projektai" Šiaurės g. 8, Šilutė; info@deltosprojektai.lt	GYVENAMOSIOS PASKIRTIES PASTATO, Klaipėda, Baltijos pr.20, KAPITALINIO REMONTO PROJEKTAS
A1604	PV A. Jašinas	2025-03
Statytojas		Dokumento žymuo
LT	Klaipėdos technologijų mokymo centras	NDP-20.019-KRP-DP-SA-B.1

Mastelis 1:100 B
Lapas 1 Lapų 1

Rūsio aukšto planas M1:100

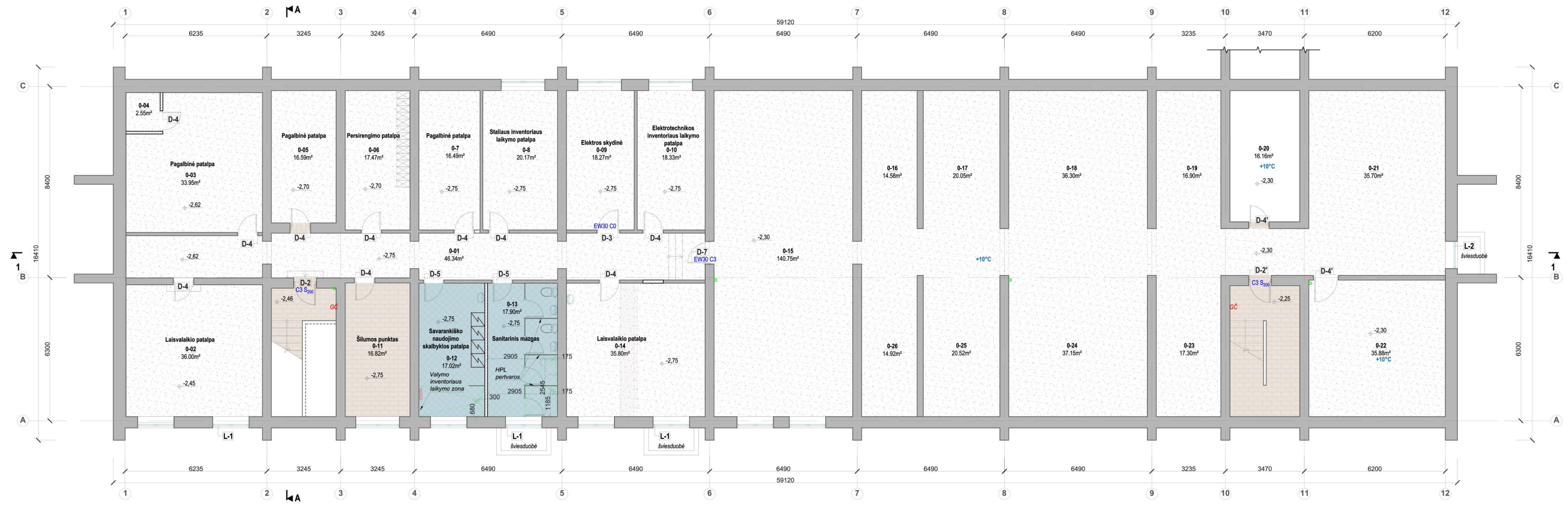

Rūsio aukšto skaičiuojamieji plotai					
Patalpos Nr.	Patalpos pavadinimas	Pagrindinis plotas m²	Pagalbinis plotas m²	žmonių buvimo skaičius	skaičiuojamieji plotai
0-01	Koridorius		46.34		
0-02	Laisvalaikio patalpa		36.00	10	
0-03	Laisvalaikio patalpa		33.95	10	
0-04	Techninė patalpa		2.55		
0-05	Techninė patalpa		16.59		
0-06	Persirengimo patalpa		17.47		
0-07	Pagalbinė patalpa		16.49		
0-08	Stalio inventoriaus pat.		20.17	1	
0-09	Elektros skydinė		18.27		
0-10	Elektrotechnikos / santechnikos laikymo patalpa		18.33	1	
0-11	Šilumos punktas		16.82		
0-12	Savarankiško naudojimo skalbyklos patalpa		17.02		
0-13	Laisvalaikio patalpa		17.90	5	
0-14	Laisvalaikio patalpa		35.80	10	
0-15	Koridorius		140.75		
0-16	Techninė patalpa		14.58		
0-17	Techninė patalpa		20.05		
0-18	Techninė patalpa		36.30		
0-19	Techninė patalpa		16.90		
0-20	Techninė patalpa		16.16		
0-21	Techninė patalpa		35.70		
0-22	Techninė patalpa		35.88		
0-23	Techninė patalpa		17.30		
0-24	Techninė patalpa		37.15		
0-25	Techninė patalpa		20.57		
0-26	Techninė patalpa		14.92		
RŪSIO AUKŠTO SKAIČIUOJAMIEJI PLOTAI					
Pagrindinis plotas:		-			
Pagalbinis plotas:		719.96			
Bendrasis plotas:		719.96			

Pastaba: Rusyje suprojektuotos bendro naudojimo laisvalaikio patalpos tik pastato gyventojams - skaičiuojamos 26 pastato gyventojams;

- Pastabos:**
- Grindų dangos spalva tikslinamas su proj. autoriumi parinkus gamintoją;
 - Patalpose naudojamos tos pačios medžiagos grindjuostės;
 - Skirtingos dangos jungiamos per aliuminio juosteles;
 - Rusyje suprojektuotos bendro naudojimo laisvalaikio patalpos tik pastato gyventojams - skaičiuojamos 26 pastato gyventojams;
 - Aukšto grindų altitudės nurodytos nuo esamų grindų lygio pagal kadastro duomenų bylą;
 - Nuolydis į trapus - 0,01;
 - Buitinių ir lietaus nuotekų išvadų altitudės esamos nekeičiamos;
 - Hidroizoliacija san. mazuose įrengiama pagal techninio projekto detalę;
 - Grindų apdailos darbai atliekami ant esamų pagrindų;
 - Įrengiant trapus vadovautis trapų gamintojų montavimo rekomendacijomis;
 - Esamos sienos glaistomos ir dažomos ant esamų tinkuotų paviršių;
 - Papildomai tinkuojama tik esant poreikiui atskirose vietose.

- SUTARTINIAI ŽENKLAI**
- Akmens masės plytelės ~30x30cm
 - Akmens masės plytelės 297x598mm OP444-002-1 DREAMING BROWN
 - Esama betono grindų danga

- SUTARTINIAI ŽYMĖJIMAI:**
- -ESAMOS ATITVAROS
 - -NAUJAI ĮRENGIAMOS ATITVAROS

PASTABA: Projektas rengiamas pagal nekilnojamo daikto pastato-bendrabučio, kurio unikalus Nr.:2197-2000-5017, kadastro duomenų bylą.

B	2025-03	Pagal statytojo užduotį.
A	2023-11	Pagal statytojo užduotį.
0	2020-09	Rangos konkursui. Statybos darbams.
LAIDA	ISLEIDIMO DATA	Laidos statusas. Keitimo priežastis (jei taikoma).
Atestato Nr.	Projekto autorius	Pavadinimas
A1604	PV A. Jašinas	GYVENAMOSIOS PASKIRTIES PASTATO, Klaipėda, Baltijos pr.20, KAPITALINIO REMONTO PROJEKTAS
Statytojas	UAB "Nemuno deltos projektai" Šiaurės g. 8, Šilutė; info@deltosprojektai.lt	Mastelis Laida
LT	Klaipėdos technologijų mokymo centras	Rūsio aukšto grindų apdailos planas 1:100 B
		Lapas Lapų
		1 1

Pirmo aukšto planas M1:100

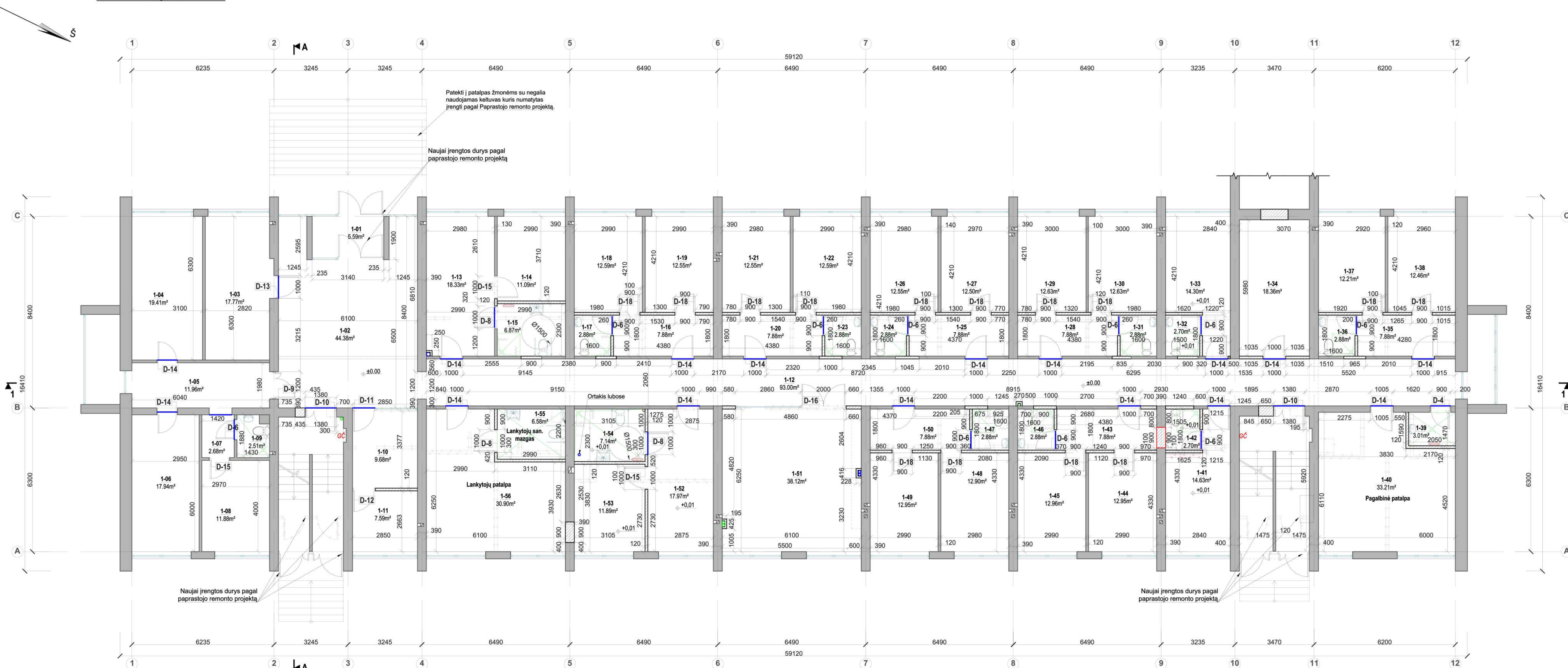

- Pastabos:**
- Grindų dangos spalva tikslinamas su proj. autoriumi parinkus gamintoją;
 - Patalpose naudojamos tos pačios medžiagos grindjuostės;
 - Kambariuose kuriuose išsaugoma esama heterogeninė danga įrengiama grindjuostė iš vienspalvės heterogeninės dangos. Esama danga atjauinama 10cm nuo perimetru, įrengiama nauja heterogeninė PVC danga užleidžiant 7-8cm ant sienos;
 - Skirtingos dangos jungiamos per aliuminio juosteles;
 - Aukšto grindų altitudės nurodytos nuo esamų grindų lygio pagal kadastro duomenų bylą;
 - Nuolydis į trapus - 0,01;
 - Hidroizoliacija san. mazgoose įrengiama pagal techninio projekto detalę;
 - Grindų apdailos darbai atliekami ant esamų pagrindų;
 - Įrengiant trapus vadovautis trapų gamintojų montavimo rekomendacijomis;
 - Įrengiant trapus, atsiradus grindų peraukštėjimams, formuoti sienkščius iki 60 mm ties durimis;
 - Esamos sienos glaištomos ir dažomos ant esamų tinkuotų paviršių;
 - Papildomai tinkuojama tik esant poreikiui atskirose vietose.

- Pirmame aukšte suprojektuota:**
- gyvenamųjų kambarių numeriai:
 - vinas keturių vietų numeris - dviejų kambarių (dviviečio miegamojo ir kambario su virtuvėlės niša) su sanitariniu mazgo; - 4 gyventojai;
 - Du dviviečiai kambariai su atskiru sanitariniu mazgo pritaikytu žmonėms su negalia, bendru kambariu su virtuvėlės niša; - 4 gyventojai;
 - Septyni keturviečių numeris - 2 dviviečiai kambariai su atskiru sanitariniu mazgo; - 28 gyventojai;
 - Du dviviečiai numeriai - dvivietis kambarys su bendru sanitariniu mazgo; - 4 gyventojai;
 - Viso aukšte - 40 gyventojai; Bendro naudojimo virtuvė su poilsio zona skirta tik to aukšto gyventojams 15 pastato gyventojų.

- SUTARTINIAI ŽYMĖJIMAI:**
- ESAMOS ATTIVAROS
 - NAUJAI ĮRENGIAMOS ATTIVAROS
 - UŽMŪRIJAMOS ANGOS NEPAŽYMĖTOS KADASTRO DUOMENŲ BYLOJE
 - GRIAUAMOS ATTIVAROS
 - GRIAUAMOS ATTIVAROS NEPAŽYMĖTOS KADASTRO DUOMENŲ BYLOJE
 - NAUJAI ĮRENGIAMOS ORTAKIAI
 - VANDENS SURINKIMO TRAPAI
 - +0,01
 - PATALPŲ GRINDŲ ALTITUDĖ
 - SKIRTINGŲ GRINDŲ DANGŲ SUJUNGIMO PROFILIS - ALUMINIO JUOSTELĖ

PIRMO AUKŠO PATALPŲ EKSPLIKACIJA				
Patalpos Nr.	Patalpos pavadinimas	Gyvenamasis plotas m²	Pagalbinis plotas m²	Žmonių buvimo skaičius patalpoje
1-01.	Tambūras		5.59	
1-02.	Vestibulius / koridorius	39.54		
1-03.	Kabinetas		17.77	4
1-04.	Kambarys		19.41	2
1-05.	Koridorius		11.96	
1-06.	Kambarys		17.94	2
1-07.	Koridorius		2.68	
1-08.	Kambarys		11.88	
1-09.	Sanitarinis mazgo		2.51	
1-10.	Budiniojo patalpa		9.68	1
1-11.	Darbuotojų poilsio patalpa		7.59	4
1-12.	Koridorius		93.00	
1-13.	Kambarys /virtuvė		18.33	2
1-14.	Kambarys		11.09	2
1-15.	Sanitarinis mazgo		6.87	
1-16.	Koridorius		7.88	
1-17.	Sanitarinis mazgo		2.88	
1-18.	Kambarys		12.59	2
1-19.	Kambarys		12.55	2
1-20.	Koridorius		7.88	
1-21.	Kambarys		12.55	2
1-22.	Kambarys		12.59	2
1-23.	Sanitarinis mazgo		2.88	
1-24.	Sanitarinis mazgo		2.88	
1-25.	Koridorius		7.88	
1-26.	Kambarys		12.55	2
1-27.	Kambarys		12.50	0.00
1-28.	Koridorius		7.88	
1-29.	Kambarys		12.63	2
1-30.	Kambarys		12.63	2
1-31.	Sanitarinis mazgo		2.88	
1-32.	Sanitarinis mazgo		2.88	
1-33.	Kambarys		14.30	2
1-34.	Švarių skalbinių laikymo pat.		18.36	
1-35.	Koridorius		7.88	
1-36.	Sanitarinis mazgo		0.00	2.88
1-37.	Kambarys		12.21	2
1-38.	Kambarys		12.46	2
1-39.	Valymo inventoriaus pat.		3.01	
1-40.	Pagalbinė patalpa		33.21	
1-41.	Kambarys		14.63	0.00
1-42.	Sanitarinis mazgo		2.70	
1-43.	Koridorius		7.88	
1-44.	Kambarys		12.95	2
1-45.	Kambarys		12.96	0.00
1-46.	Sanitarinis mazgo		2.88	
1-47.	Sanitarinis mazgo		2.88	
1-48.	Kambarys		12.90	2
1-49.	Kambarys		12.95	2
1-50.	Koridorius		7.88	
1-51.	Bendro naudojimo virtuvė		38.12	0.00
1-52.	Kambarys /virtuvė		17.97	2
1-53.	Kambarys		11.89	2
1-54.	San. mazgo		7.14	
1-55.	Lankytųjų ir darbuotojų sanitarinis mazgo		6.58	
1-56.	Lankytųjų patalpa		30.90	4

PIRMO AUKŠTO SKAIČIUOJAMIEJI PLOTAI	
Gyvenamasis plotas:	440.29
Pagalbinis plotas:	289.58
Bendras plotas:	729.87

PASTABA: Projektas rengiamas pagal nekilnojamo daikto pastato-bendrabučio, kurio unikalus Nr.:2197-2000-5017, kadastro duomenų bylą.

B	2025-03	Pagal statytojo užduotį.
A	2023-11	Pagal statytojo užduotį.
0	2020-09	Rangos konkursui. Statybos darbas.
LAIDA	IŠLEIDIMO DATA	Laidos statusas. Keitimo priežastis (jei taikoma).
Atestato Nr.	Projektuotojas	Pavadinimas
A1604	UAB "Nemuno deltos projektai" Šiaurės g. 8, Šilutė; info@deltosprojektai.lt	GYVENAMOSIOS PASKIRTIES PASTATO, Klaipėda, Baltijos pr.20, KAPITALINIO REMONTO PROJEKTAS
PV	A. Jasinas	Brėžinys
Statytojas	Dokumento žymuo	Pirmo aukšto planas
LT	Klaipėdos technologijų mokymo centras	NDP-20.019-KRP-DP-SA-B.2

Mastelis	Laida
1:100	B
Lapas	Lapų
1	1

Pirmo aukšto planas M1:100

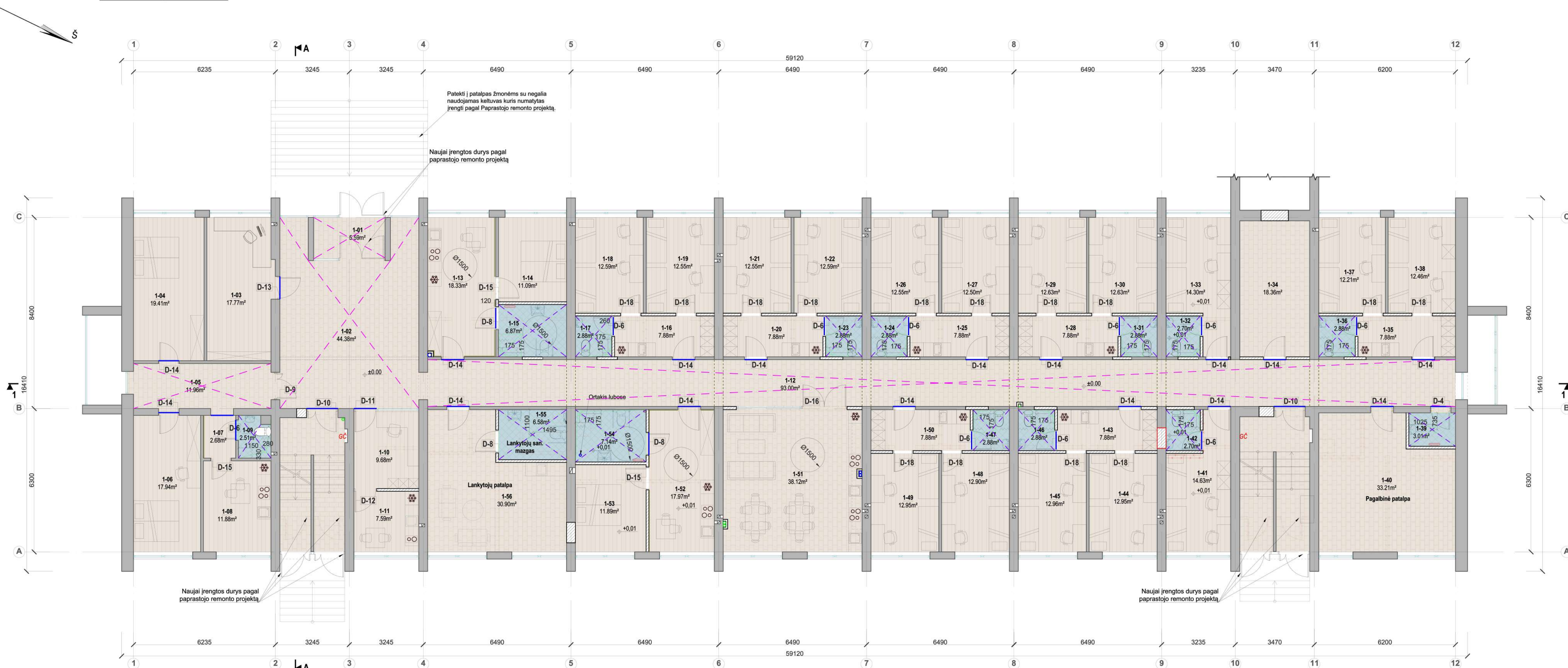

PIRMO AUKŠO PATALPŲ EKSPLIKACIJA				
Patalpos Nr.	Patalpos pavadinimas	Gyvenamasis plotas m²	Pagalbinis plotas m²	Žmonių buvimo skaičius patalpoje
1-01.	Tambūras		5.59	
1-02.	Vestibulius / koridorius	39.54		
1-03.	Kabinetas		17.77	4
1-04.	Kambarys		19.41	2
1-05.	Koridorius		11.96	
1-06.	Kambarys		17.94	2
1-07.	Koridorius		2.68	
1-08.	Kambarys		11.88	
1-09.	Sanitarinis mazgas		2.51	
1-10.	Budiniojo patalpa		9.68	1
1-11.	Darbuotojų poilsio patalpa		7.59	4
1-12.	Koridorius		93.00	
1-13.	Kambarys / virtuvė		18.33	2
1-14.	Kambarys		11.09	2
1-15.	Sanitarinis mazgas		6.87	
1-16.	Koridorius		7.88	
1-17.	Sanitarinis mazgas		2.88	
1-18.	Kambarys		12.59	2
1-19.	Kambarys		12.55	2
1-20.	Koridorius		7.88	
1-21.	Kambarys		12.55	2
1-22.	Kambarys		12.59	2
1-23.	Sanitarinis mazgas		2.88	
1-24.	Sanitarinis mazgas		2.88	
1-25.	Koridorius		7.88	
1-26.	Kambarys		12.55	2
1-27.	Kambarys		12.50	0.00
1-28.	Koridorius		7.88	
1-29.	Kambarys		12.63	2
1-30.	Kambarys		12.63	2
1-31.	Sanitarinis mazgas		2.88	
1-32.	Sanitarinis mazgas		2.88	
1-33.	Kambarys		14.30	2
1-34.	Švarių skalbinių laikymo pat.		18.36	
1-35.	Koridorius		7.88	
1-36.	Sanitarinis mazgas	0.00	2.88	0
1-37.	Kambarys		12.21	2
1-38.	Kambarys		12.46	2
1-39.	Valymo inventoriaus pat.		3.01	
1-40.	Pagalbinė patalpa		33.21	
1-41.	Kambarys		14.63	0.00
1-42.	Sanitarinis mazgas		2.70	
1-43.	Koridorius		7.88	
1-44.	Kambarys		12.95	2
1-45.	Kambarys		12.96	0.00
1-46.	Sanitarinis mazgas		2.88	
1-47.	Sanitarinis mazgas		2.88	
1-48.	Kambarys		12.90	2
1-49.	Kambarys		12.95	2
1-50.	Koridorius		7.88	
1-51.	Bendro naudojimo virtuvė		38.12	0.00
1-52.	Kambarys / virtuvė		17.97	2
1-53.	Kambarys		11.89	2
1-54.	San. mazgas		7.14	
1-55.	Lankytųjų ir darbuotojų sanitarinis mazgas		6.58	
1-56.	Lankytųjų patalpa		30.90	4

PIRMO AUKŠTO SKAIČIUOJAMIEJI PLOTAI	
Gyvenamasis plotas:	440.29
Pagalbinis plotas:	289.58
Bendras plotas:	729.87

- Pastabos:**
- Grindų dangos spalva tikslinamas su proj. autoriumi parinkus gamintoją;
 - Patalpose naudojamos tos pačios medžiagos grindjuostės;
 - Kambariuose kuriuose išsaugoma esama heterogeninė danga įrengiama grindjuostė iš vienspalvės heterogeninės dangos. Esama danga atpjaunama 10cm nuo perimetru, įrengiama nauja heterogeninė PVC danga užleidžiant 7-8cm ant sienos;
 - Skirtingos dangos jungiamos per aliuminio juostelę;
 - Aukšto grindų altitudės nurodytos nuo esamų grindų lygio pagal kadastro duomenų bylą;
 - Nuolydis į trapus - 0,01;
 - Hydroizoliacija san. mazuose įrengiama pagal techninio projekto detalę;
 - Grindų apdailos darbai atliekami ant esamų pagrindų;
 - Įrengiant trapus vadovautis trapų gamintojų montavimo rekomendacijomis;
 - Įrengiant trapus, atsiradus grindų peraukštėjimams, formuoti slenksčius iki 60 mm ties durimis;
 - Esamos sienos glaistomos ir dažomos ant esamų tinkuotų paviršių;
 - Papildomai tinkuojama tik esant poreikiui atskirose vietose.

- SUTARTINIAI ŽENKLAI**
- Akmens masės plytelės ~30x30cm
 - Akmens masės plytelės 297x598mm OP444-002-1 DREAMING BROWN
 - Surenkama laminuota grindų danga - KRONOTEX ROBUSTO CAPITAL OAK LIGHT
 - Sienos ir g/b sijos koridoriuje dažomos alyvuogių spalva.
 - Skirtingų grindų dangų sujungimo profilis - aliuminio juostelė
 - Pakabinamos modulines drėgmės atsparios lubos ant metalinio karkaso
 - Pakabinamos GKP

- SUTARTINIAI ŽYMĖJIMAI:**
- ESAMOS ATITVAROS
 - NAUJAI ĮRENGIAMOS ATITVAROS
 - UŽMŪRIJAMOS ANGOS NEPAŽYMĖTOS KADASTRO DUOMENŲ BYLOJE
 - NAUJAI ĮRENGIAMSI ORTAKIAI

PASTABA: Projektas rengiamas pagal nekilnojamo daino pastato-bendrabučio, kurio unikalus Nr.:2197-2000-5017, kadastro duomenų bylą.

LAIDA	ISLEIDIMO DATA	Projekto autorius	Pavadinimas
B	2025-03		Pagal statytojo užduotį,
A	2023-11		Pagal statytojo užduotį,
0	2020-09		Rangos konkursui. Statybos darbas.
LAIDA		Laidos statusas. Keitimo priežastis (jei taikoma).	
Projekto autorius		Pavadinimas	
Atestato Nr.	UAB "Nemuno deltos projektai" Šiaurės g. 8, Šilutė; info@deltosprojektai.lt		GYVENAMOSIOS PASKIRTIES PASTATO, Klaipėda, Baltijos pr.20, KAPITALINIO REMONTO PROJEKTAS
A1604	PV	A. Jasinas	2025-03
Statytojas		Dokumento žymuo	
LT		Klaipėdos technologijų mokymo centras	
		NDP-20.019-KRP-DP-SA-B.2-1	
		Pirmo aukšto grindų planas	
		1:100	
		Lapas Lapų	
		1 1	

Antro aukšto planas M1:100

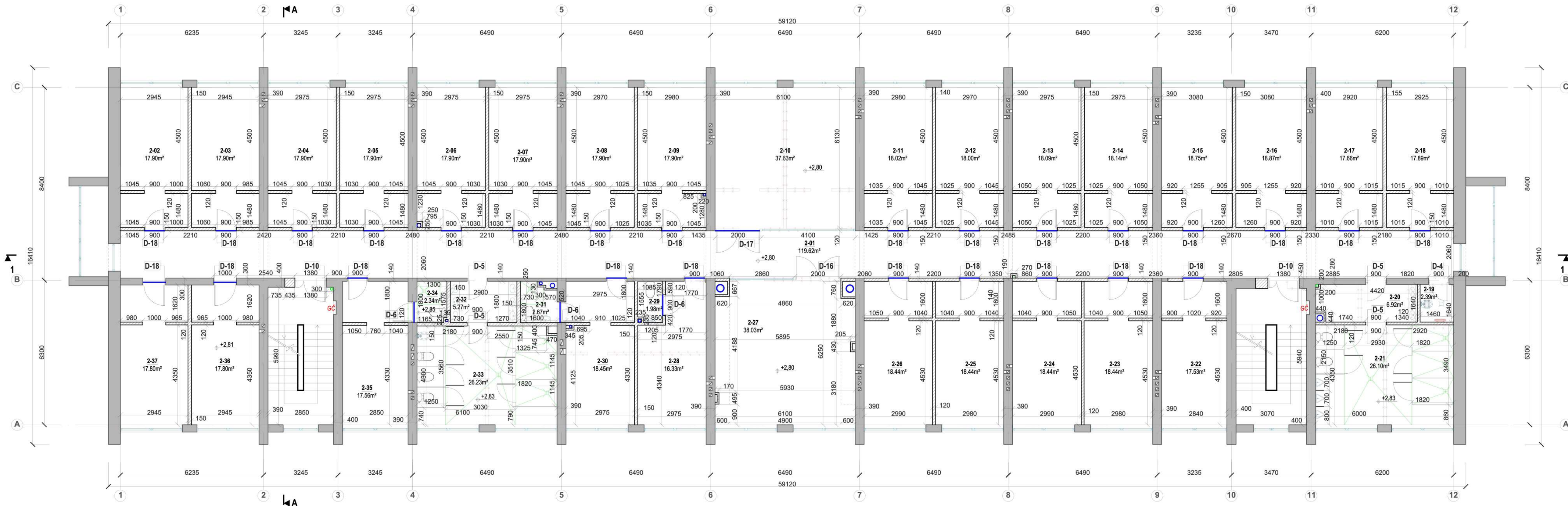

ANTRO AUKŠO PATALPŲ EKSPLIKACIJA				
Patalpos Nr.	Patalpos pavadinimas	Pagrindinis plotas m²	Pagalbinis plotas m²	žmonių buvimo skaičius patalpoje
2-01	Koridorius	119.62		
2-02	Kambarys	17.90		2
2-03	Kambarys	17.90		2
2-04	Kambarys	17.90		2
2-05	Kambarys	17.90		2
2-06	Kambarys	17.90		2
2-07	Kambarys	17.90		2
2-08	Kambarys	17.90		2
2-09	Kambarys	17.90		2
2-10	Polisio patalpa	37.63		15
2-11	Kambarys	18.02		2
2-12	Kambarys	18.00		2
2-13	Kambarys	18.09		2
2-14	Kambarys	18.14		2
2-15	Kambarys	18.75		2
2-16	Kambarys	18.87		2
2-17	Kambarys	17.66		2
2-18	Kambarys	17.89		2
2-19	Valymo inventoriaus pat.		2.39	
2-20	Prausykla		6.92	
2-21	San. mazgas		26.10	
2-22	Kambarys	17.53		2
2-23	Kambarys	18.44		2
2-24	Kambarys	18.44		2
2-25	Kambarys	18.44		2
2-26	Kambarys	18.44		2
2-27	Bendro naudojimo virtuvė / valgomasis	38.03		15
2-28	Kambarys	16.33		1
2-29	San. mazgas		1.98	
2-30	Kambarys	18.45		1
2-31	San. mazgas		2.67	
2-32	Prausykla		5.27	
2-33	San. mazgas		26.23	
2-34	San. mazgas		2.34	
2-35	Auklėtojo kambarys	17.56		1
2-36	Kambarys	17.80		2
2-37	Kambarys	17.80		2
ANTRO AUKŠTO SKAIČIUOJAMIEJI PLOTAI				
Gyvenamasis plotas:		663.13		
Pagalbinis plotas:		73.90		
Bendras plotas:		737.03		

- Pastabos:**
- Grindų dangos spalva tikslinamas su proj. autoriumi parinkus gamintoją;
 - Patalpose naudojamos tos pačios medžiagos grindjuostės;
 - Kambariuose kuriuose išsaugoma esama heterogeninė danga įrengiama grindjuostė iš vienspalvės heterogeninės dangos. Esama danga atpaunama 10cm nuo perimetru, įrengiama nauja heterogeninė PVC danga užleidžiant 7-8cm ant sienos;
 - Skirtingos dangos jungiamos per aliuminio juosteles;
 - Aukšto grindų altitudės nurodytos nuo esamų grindų lygio pagal kadastro duomenų bylą;
 - Nuolydis į trapus - 0,01;
 - Hidroizoliacija san. mazguose įrengiama pagal techninio projekto detalę;
 - Grindų apdailos darbai atliekami ant esamų pagrindų;
 - Įrengiant trapus vadovautis trapų gamintojų montavimo rekomendacijomis;
 - Įrengiant trapus, atsiradus grindų peraukštėjimams, formuoti sienkščius iki 60 mm ties durimis;
 - Esamos sienos glaistomos ir dažomos ant esamų tinkuotų paviršių;
 - Papildomai tinkuojama tik esant poreikiui atskirose vietose.

Aukšte suprojektuoti gyvenamųjų kambarių numeriai:

- vienvietis kambarys su atskiru sanitariniu mazgu, - 3 numeriai; 3 gyventojai;
- dvivietis kambarys; - 23 numeriai; - 46 gyventojai;
- viso aukšte - 49 gyventojai;

- SUTARTINIAI ŽYMĖJIMAI:**
- ESAMOS ATTIVAROS
 - NAUJAI ĮRENGIAMOS ATTIVAROS
 - NAUJAI ĮRENGIAMOS ORTAKIAI
 - GRIAUNAMOS ATTIVAROS
 - VANDENS SURINKIMO TRAPAI
 - PATALPŲ GRINDŲ ALTITUDĖ
 - SKIRTINGŲ GRINDŲ DANGŲ SUJUNGIMO PROFILIS - ALIUMINIO JUOSTELĖ

PASTABA: Projektas rengiamas pagal nekilnojamo daikto pastato-bendrabučio, kurio unikalus Nr.:2197-2000-5017, kadastro duomenų bylą.

B	2025-03	Pagal statytojo užduotį,
A	2023-11	Pagal statytojo užduotį,
0	2020-09	Rangos konkursui. Statybos darbams
LAIDA	ISLEIDIMO DATA	Laidos statusas. Keitimo priežastis (jei taikoma).
Atestato Nr.	Projektuotojas	Pavadinimas
A1604	PV A. Jasinas	GYVENAMOSIOS PASKIRTIES PASTATO, Klaipėda, Baltijos pr.20, KAPITALINIO REMONTO PROJEKTAS
LT	Statytojas	Antro aukšto planas
	Klaipėdos technologijų mokymo centras	Dokumento žymuo
		NDP-20.019-KRP-DP-SA-B.3

Mastelis: 1:100
Laidos: B
Lapai: 1

Antro aukšto planas M1:100

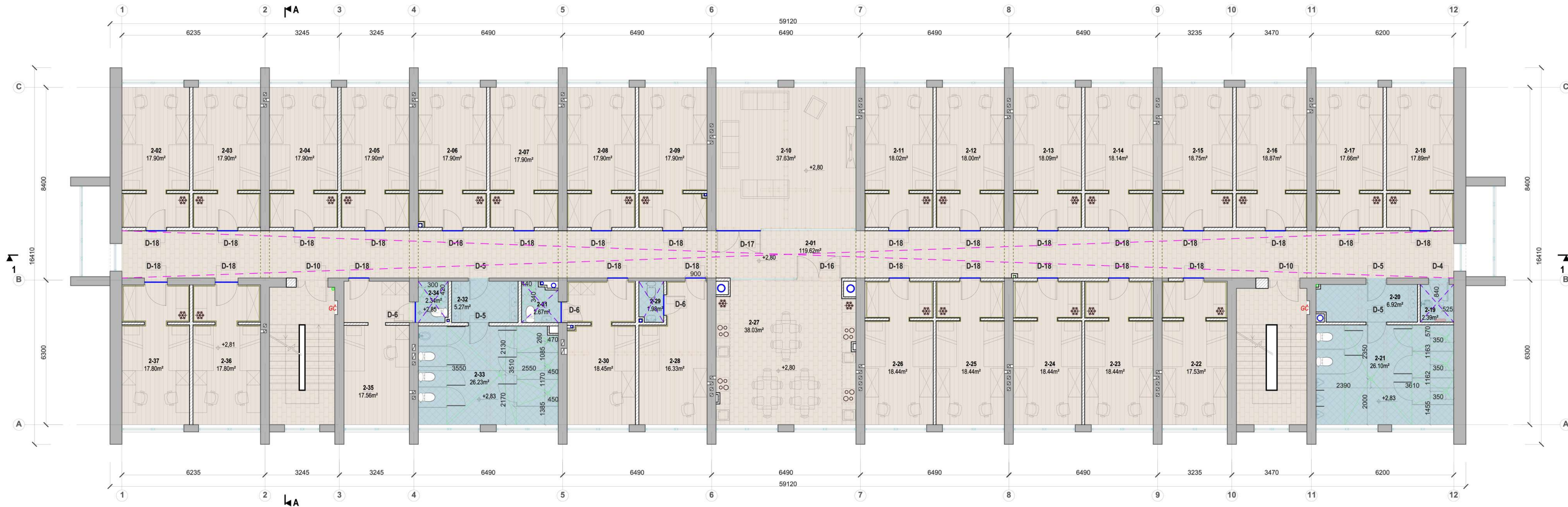

ANTRO AUKŠO PATALPŲ EKSPLIKACIJA				
Patalpos Nr.	Patalpos pavadinimas	Pagalbinis plotas m²	Pagalbinis plotas m²	žmonių buvimo skaičius patalpoje
2-01	Koridorius	119.62		
2-02	Kambarys	17.90		2
2-03	Kambarys	17.90		2
2-04	Kambarys	17.90		2
2-05	Kambarys	17.90		2
2-06	Kambarys	17.90		2
2-07	Kambarys	17.90		2
2-08	Kambarys	17.90		2
2-09	Kambarys	17.90		2
2-10	Poilsio patalpa	37.63		15
2-11	Kambarys	18.02		2
2-12	Kambarys	18.00		2
2-13	Kambarys	18.09		2
2-14	Kambarys	18.14		2
2-15	Kambarys	18.75		2
2-16	Kambarys	18.87		2
2-17	Kambarys	17.66		2
2-18	Kambarys	17.89		2
2-19	Valymo inventoriaus pat.		2.39	
2-20	Prausykla		6.92	
2-21	San. mazgas		26.10	
2-22	Kambarys	17.53		2
2-23	Kambarys	18.44		2
2-24	Kambarys	18.44		2
2-25	Kambarys	18.44		2
2-26	Kambarys	18.44		2
2-27	Bendro naudojimo virtuvė / valgomasis	38.03		15
2-28	Kambarys	16.33		1
2-29	San. mazgas		1.98	
2-30	Kambarys	18.45		1
2-31	San. mazgas		2.67	
2-32	Prausykla		5.27	
2-33	San. mazgas		26.23	
2-34	San. mazgas		2.34	
2-35	Aukštojo kambarys	17.56		1
2-36	Kambarys	17.80		2
2-37	Kambarys	17.80		2
ANTRO AUKŠTO SKAIČIUOJAMIEJI PLOTAI				
Gyvenamasis plotas:		663.13		
Pagalbinis plotas:		73.90		
Bendrasis plotas:		737.03		

- Aukšte suprojektuoti gyvenamųjų kambarių numeriai:**
- vienvietis kambarys su atskiru sanitariu mazgu, - 3 numeriai; 3 gyventojai;
 - dvivietis kambarys; - 23 numerių; - 46 gyventojai;
 - viso aukšte - 49 gyventojai;

Pastabos:

- Grindų dangos spalva tikslinamas su proj. autoriumi parinkus gamintoją;
- Patalpose naudojamos tos pačios medžiagos grindjuostės;
- Kambariuose kuriuose išsaugoma esama heterogeninė danga įrengiama grindjuostė iš vienspalvės heterogeninės dangos. Esama danga atpiaunama 10cm nuo perimetru, įrengiama nauja heterogeninė PVC danga užleidžiant 7-8cm ant sienos;
- Skirtingos dangos jungiamos per aliuminio juosteles;
- Aukšto grindų altitudės nurodytos nuo esamų grindų lygio pagal kadastro duomenų bylą;
- Nuolydis į trapus - 0,01;
- Hidroizoliacija san. mazgoose įrengiama pagal techninio projekto detalę;
- Grindų apdailos darbai atliekami ant esamų pagrindų;
- Įrengiant trapus vadovautis trapų gamintojų montavimo rekomendacijomis;
- Įrengiant trapus, atsiradus grindų peraukštėjimams, formuoti slenksčius iki 60 mm ties durimis;
- Esamos sienos glaistomos ir dažomos ant esamų tinkuotų paviršių;
- Papildomai tinkuojama tik esant poreikiui atskirose vietose.

SUTARTINIAI ŽENKLAI

- Akmens masės plytelės ~30x30cm
- Akmens masės plytelės 297x598mm OP444-002-1 DREAMING BROWN
- Surenkama laminuota grindų danga - KRONOTEX ROBUSTO CAPITAL OAK LIGHT
- Sienos ir g/b sijos koridoriuje dažomos alyvuogių spalva.
- Skirtingų grindų dangų sujungimo profilis - aliuminio juosteles
- Pakabinamos modulines drėgmei atsparios lubos ant metalinio karkaso
- Pakabinamos GKP

SUTARTINIAI ŽYMĖJIMAI:

- -ESAMOS ATITVAROS
- -NAUJAI ĮRENGIAMOS ATITVAROS
- -UŽMŪRIJAMOS ANGOS NEPAŽYMĖTOS KADASTRO DUOMENŲ BYLOJE
- -NAUJAI ĮRENGIAMSI ORTAKIAI

PASTABA: Projektas rengiamas pagal nekilnojamo daikto pastato-bendrabučio, kurio unikalus Nr.:2197-2000-5017, kadastro duomenų bylą.

B	2025-03	Pagal statytojo užduotį,
A	2023-11	Pagal statytojo užduotį,
0	2020-09	Rangos konkursui. Statybos darbam.
LAIDA	IŠLEIDIMO DATA	Laidos statusas. Keitimo priežastis (jei taikoma).
Projektuotojas		Pavadinimas
Atestato Nr.	UAB "Nemuno deltos projektai" Šiaurės g. 8, Šilutė; info@deltosprojektai.lt	GYVENAMOSIOS PASKIRTIES PASTATO, Klaipėda, Baltijos pr.20, KAPITALINIO REMONTO PROJEKTAS
A1604	PV A. Jasinas	Brėžinys
Statytojas		Dokumento žymuo
LT	Klaipėdos technologijų mokymo centras	NDP-20.019-KRP-DP-SA-B.3-1
		Mastelis 1:100
		Lapas 1
		Lapų 1

Pjūvis 1-1 M1:100

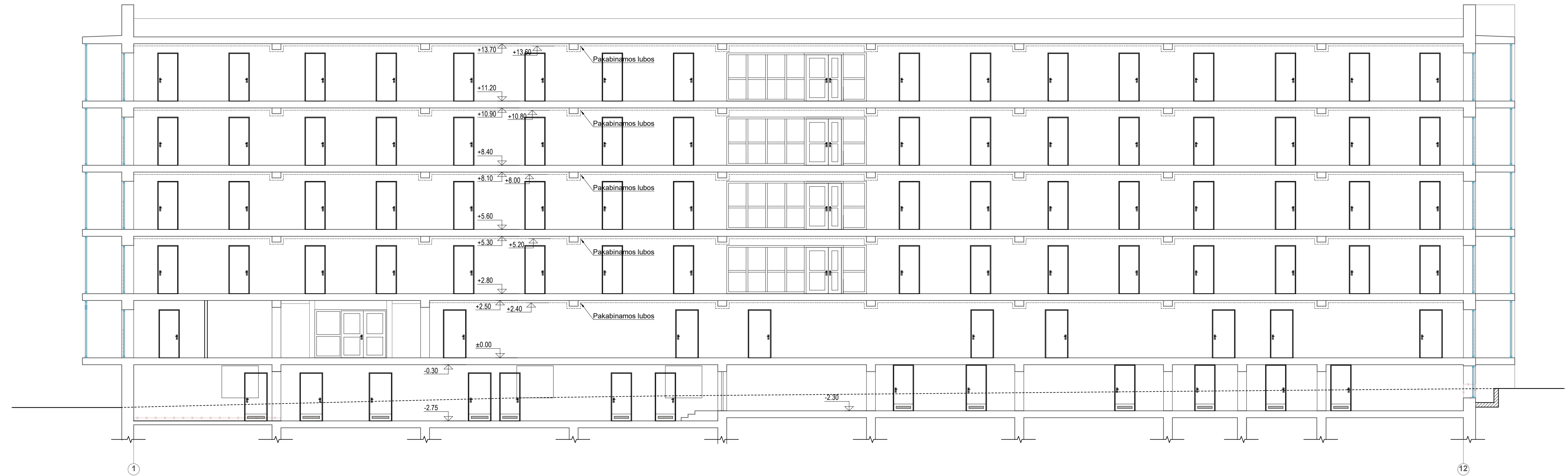

PASTABA: Projektas rengiamas pagal nekilnojamo daikto pastato-bendrabučio, kurio unikalus Nr.:2197-2000-5017, kadastro duomenų bylą.

B	2025-03	Pagal statytojo užduotį.		
A	2023-11	Pagal statytojo užduotį.		
0	2020-09	Rangos konkursui. Statybos darbam.		
LAIDA	ĮŠLEIDIMO DATA	Laidos statusas. Keitimo priežastis (jei taikoma).		
Atestato Nr.	Projektuotojas NDR UAB "Nemuno deltos projektai" Šiaurės g. 8, Silutė; info@deltosprojektai.lt	Pavadinimas GYVENAMOSIOS PASKIRTIES PASTATO, Klaipėda, Baltijos pr.20, KAPITALINIO REMONTO PROJEKTAS		
A1604	PV A. Jašinas	2025-03		
LT	Statytojas Klaipėdos technologijų mokymo centras	Dokumento žymuo NDP-20.019-KRP-DP-SA-B.8		
		Pjūvis 1-1	Mastelis 1:100	Laida B
			Lapas 1	Lapų 1

Pjūvis A-A M1:100

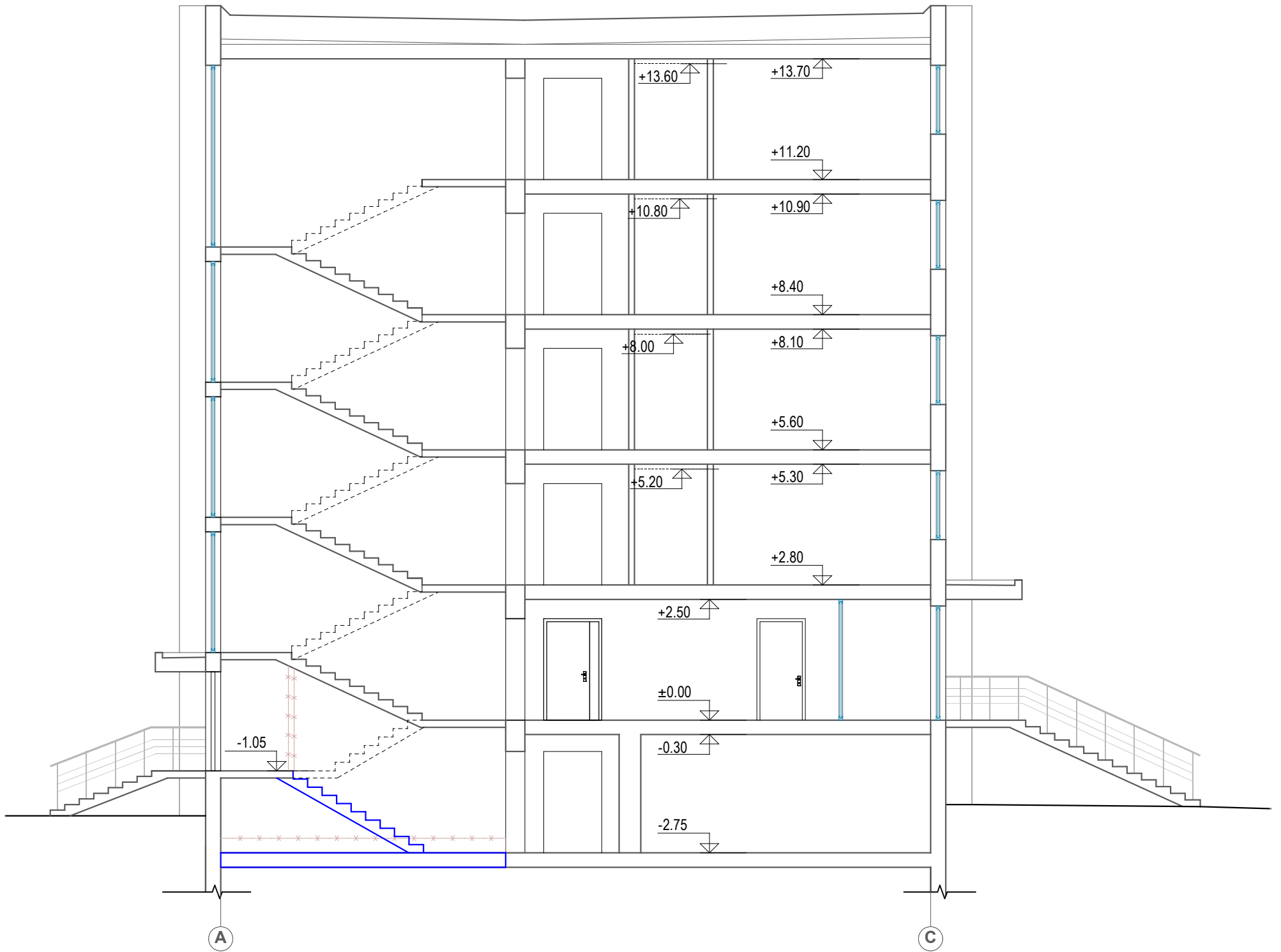

SUTARTINIAI ŽYMĖJIMAI:

- ESAMOS ATITVAROS
- NAUJAI ĮRENGIAMOS KONSTRUKCIJOS
- ARDOMA GRINDŲ KONSTRUKCIJA

PASTABA: Projektas rengiamas pagal nekilnojamo daikto pastato-bendrabučio, kurio unikalus Nr.:2197-2000-5017, kadastro duomenų bylą.



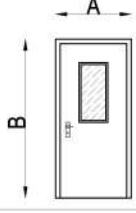
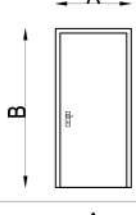
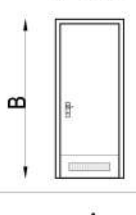
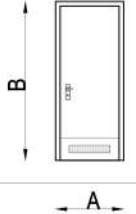
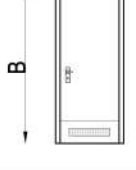

B	2025-03	Pagal statytojo užduotį.		
A	2023-11	Pagal statytojo užduotį.		
0	2020-09	Rangos konkursui. Statybos darbams.		
LAIDA	ĮŠLEIDIMO DATA	Laidos statusas. Keitimo priežastis (jei taikoma).		
Atestato Nr.	Projektuotojas		Pavadinimas	
	 UAB "Nemuno deltos projektai" Šiaurės g. 8, Šilutė; info@deltosprojektai.lt		GYVENAMOSIOS PASKIRTIES PASTATO, Klaipėda, Baltijos pr.20, KAPITALINIO REMONTO PROJEKTAS	
A1604	PV	A. Jašinas	2025-03	Brėžinys
				Pjūvis A-A
				Mastelis
				Laida
				1:100
				B
LT	Statytojas		Dokumento žymuo	
	Klaipėdos technologijų mokymo centras		NDP-20.019-KRP-DP-SA-B.9	
				Lapas
				Lapų
				1
				1

VIDAUS DURŲ SPECIFIKACIJOS ŽINIARAŠTIS

Žymuo	Schema (M 1:100)	Matmenys		Vnt.	Vieneto plotas m ²	Bendras plotas m ²	Patabos
		A	B				
D-2		1000	2100	1	2,10	2,10	Cinkuotos plieninės skardos durys su įstiklinimu. Laiptinės durys turi būti ne žemesnės kaip C3 S ₂₀₀ atsparumo ugniai klasės. Durų varčios beklūtis plotis švaroje turi būti ne mažiau kaip 900mm.
D-2'		1000	2000	1	2,00	2,00	Cinkuotos plieninės skardos durys su įstiklinimu. Laiptinės durys turi būti ne žemesnės kaip C3 S ₂₀₀ atsparumo ugniai klasės. Durų varčios beklūtis plotis švaroje turi būti ne mažiau kaip 900mm.
D-3		1000	2100	1	2,10	2,10	Rakinamos cinkuotos plieninės skardos durys. Durys turi būti ne žemesnės kaip EW30 C0 atsparumo ugniai klasės. Durų varčios beklūtis plotis švaroje turi būti ne mažiau kaip 850mm.
D-4		900	2100	12	1,89	22,68	Rakinamos vidaus durys su ventiliacinėmis grotelėmis durų varčioje. Durys turi būti lygaus paviršiaus, lengvai valomos, atsparios drėgmei ir cheminėms valymo medžiagoms.
D-4'		900	2000	2	1,80	3,60	Rakinamos vidaus durys su ventiliacinėmis grotelėmis durų varčioje. Durys turi būti lygaus paviršiaus, lengvai valomos, atsparios drėgmei ir cheminėms valymo medžiagoms.
D-5		900	2100	5	1,89	9,45	Vidaus durys su durų pritraukėju ir ventiliacinėmis grotelėmis durų varčioje. Durys turi būti lygaus paviršiaus, lengvai valomos, atsparios drėgmei ir cheminėms valymo medžiagoms.

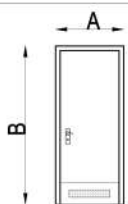

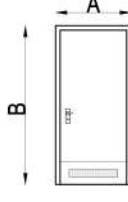

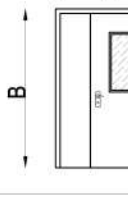
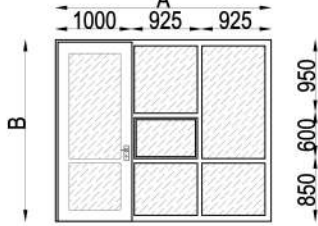
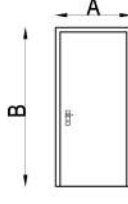
B	2025-03	Pagal statytojo užduotį.	
A	2023-11	Pagal statytojo užduotį.	
0	2020-09	Rangos konkursui. Statybos darbams.	
LAIDA	ISLEIDIMO DATA	Laidos statusas. Keitimo priežastis (jei taikoma).	
Atestato Nr.	Projektuotojas	Pavadinimas	
	 UAB "Nemuno deltos projektai" Šiaurės g. 8, Šilutė; info@deltosprojektai.lt	GYVENAMOSIOS PASKIRTIES PASTATO, Klaipėda, Baltijos pr.20, KAPITALINIO REMONTO PROJEKTAS	
A1604	PV	A. Jašinas	2025-03
LT	Statytojas	Dokumento žymuo	
	Klaipėdos technologijų mokymo centras	NDP-20.019-KRP-DP-SA-B.11	
		Brėžinys	Mastelis Laida
		Vidaus durų specifikacijos žiniaraštis	1:100 B
			Lapas Lapų
			1 3

VIDAUS DURŲ SPECIFIKACIJOS ŽINIARAŠTIS

Žymuo	Schema (M 1:100)	Matmenys		Vnt.	Vieneto plotas m ²	Bendras plotas m ²	Patabos
		A	B				
D-6		900	2100	13	1,89	24,57	Vidaus durys su ventiliacinėmis grotelėmis durų varčioje. Durys komplektuojamos su tualetu tipo užraktu "užimta/laisva".
D-7		1000	2000	1	2,10	2,10	Beslenkstės vidaus durys. Durys turi būti ne žemesnės kaip EW30 C0 atsparumo ugniai klasės. Durų varčios beklūtis plotis švaroje turi būti ne mažesnis kaip 900mm.
D-8		1000	2100	3	2,10	6,30	Beslenkstės vidaus durys su ventiliacinėmis grotelėmis durų varčioje. Durys komplektuojamos su tualetu tipo užraktu "užimta/laisva". Durų varčios beklūtis plotis turi būti ne mažesnis kaip 850mm.
D-9		1200	2100	1	2,52	2,52	Beslenkstės rakinamos dviverės durys. Durų garso izoliavimo klasė - ne mažesnė kaip 20dB (E).
D-10		1380	2100	4	2,90	11,60	Cinkuotos plieninės skardos dviverės durys su įstiklinimu. Laiptinės durys turi būti ne žemesnės kaip C3 S ₂₀₀ atsparumo ugniai klasės. Dviverių durų, atidaromos dalies (toliau - varčia) plotis ne mažesnis kaip 1200 mm. Pagrindinės durų varčios beklūtis plotis švaroje turi būti ne mažiau kaip 900mm.
D-11		2850	2400	1	6,84	6,84	Budėtojo patalpos durys. Anotuoto aliuminio rėmo konstrukcija. Pilna furnitūros komplektacija. Saugaus stiklo atsparumo smūgiams klasė - 2. Laminuotas ir grūdintas stiklas pagal LST EN 12543-1 ir LST EN 12150-1. Durų varčios beklūtis plotis švaroje turi būti ne mažesnis kaip 850mm. Vitrinoje montuojamas aptarnavimo langelis.
D-12		1000	2100	1	2,10	2,10	Beslenkstės rakinamos vidaus durys su durų pritraukėju. Durų varčios beklūtis plotis švaroje turi būti ne mažesnis kaip 850mm.

Dokumento žymuo	Laida	Brėžinys	Brėžiniai
NDP-20.019-KRP-DP-SA-B.11	B	2	3

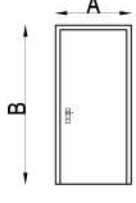
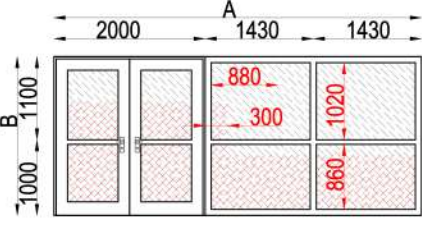
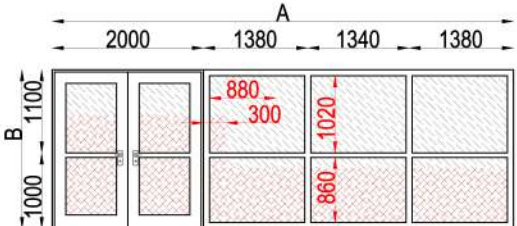
VIDAUS DURŲ SPECIFIKACIJOS ŽINIARAŠTIS

Žymuo	Schema (M 1:100)	Matmenys		Vnt.	Vieneto plotas m ²	Bendras plotas m ²	Patabos
		A	B				
D-13		1000	2100	1	2,10	2,10	Beslenkstės rakinamos vidaus durys su įstiklinimu. Durų varčios beklūtis plotis švaroje turi būti ne mažesnis kaip 850mm.
D-14		1000	2100	16	2,10	33,60	Beslenkstės rakinamos kambario durys. Durų varčios beklūtis plotis švaroje turi būti ne mažesnis kaip 850mm. Durų garso izoliavimo klasė - ne mažesnė kaip 20dB (E).
D-15		1000	2100	3	2,10	6,30	Beslenkstės rakinamos vidaus durys. Durų varčios beklūtis plotis švaroje turi būti ne mažesnis kaip 850mm.
D-16		4860	2100	2	10,21	20,42	Vitrina su dviverėmis durimis. Anotuoto aliuminio rėmo konstrukcija. Pilna furnitūros komplektacija. Saugaus stiklo atsparumo smūgiams klasė - 2. Laminuotas ir grūdintas stiklas pagal LST EN 12543-1 ir LST EN 12150-1. Pagrindinės durų varčios beklūtis plotis švaroje turi būti ne mažesnis kaip 850mm. Durų įstiklintas paviršius turi būti aiškiai pažymėtas 75mm pločio juosta 900mm nuo grindų ir 1300mm aukštyje nuo grindų.
D-17		6100	2100	1	12,81	12,81	Vitrina su dviverėmis durimis. Anotuoto aliuminio rėmo konstrukcija. Pilna furnitūros komplektacija. Saugaus stiklo atsparumo smūgiams klasė - 2. Laminuotas ir grūdintas stiklas pagal LST EN 12543-1 ir LST EN 12150-1. Pagrindinės durų varčios beklūtis plotis švaroje turi būti ne mažesnis kaip 850mm. Durų įstiklintas paviršius turi būti aiškiai pažymėtas 75mm pločio juosta 900mm nuo grindų ir 1300mm aukštyje nuo grindų.
D-18		900	2100	40	1,89	75,60	Beslenkstės rakinamos kambario durys. Durų garso izoliavimo klasė - ne mažesnė kaip 20dB (E).
VISO:				109		248,79	

Dokumento žymuo	Laida	Brėžinys	Brėžiniai
NDP-20.019-KRP-DP-SA-B.11	B	3	3

RŪSIO VIDAUS APDAILOS KIEKIŲ LENTELĖ

PATALPOS NR.	PATALPOS			GRINDŲ APDAILA		SIENŲ APDAILA		LUBŲ APDAILA	PASTABOS
	PAVADINIMAS	PLOTAS	AUKŠTIS	G1	G2	S1	S2	L1	
				Grindų plytelė, slidumo klasė R11, Šilulė - 2 mm.	Surenkamos laminuotos grindys	Keramikinės plytelės. Šilulė - 2 mm. Plytelių kampų apdaila - anoduoto aliuminio vidinis "L" profilio kampas	Glaistymas, dažymas plauunamais dažais.	Glaistymas, dažymas.	
m ²	m	m ²	m ²	m ²	m ²	m ²	m ²		
0-01	Koridorius	46.34	2.45/ 2.32				122,04	49,03	Esamos betoninės grindys.
0-02	Laisvalaikio patalpa	36.00	2.15				47.49	36.00	
0-03	Pagalbinė patalpa	33.95	2.32				52.60	33.95	
0-04	Pagalbinė patalpa	2.55	2.32				12.96	2.55	
0-05	Pagalbinė patalpa	16.59	2.40				39.98	16.59	
0-06	Pagalbinė patalpa	17.47	2.40				41.21	17.47	
0-07	Pagalbinė patalpa	16.49	2.45				41.33	16.49	
0-08	Stalio inventoriaus pat.	20.17	2.45				43.46	20.17	
0-09	Elektros skydinė	18.27	2.45				41.94	18.27	
0-10	Elektrotechnikos laikymo patalpa	18.33	2.45				41.99	18.33	
0-11	Šilumos punktas	16.82	2.45	18.48			39.94	16.82	Visu patalpos perimetru įrengiamos 10 cm aukščio grindjuostės iš tos pačios plytelės nepjauta briauna į viršų.
0-12	Savarankiško naudojimo skalbyklos patalpa	17.02	2.45	18.68		24.87	16.26	17.02	
0-13	Sanitarinis mazgas	17.90	2.45	19.60		41.16		17.90	Esamos betoninės grindys.
0-14	Laisvalaikio patalpa	35.80	2.45				55.14	35.80	
0-15	Koridorius	140.75	2.00				114.07	140.75	
0-16	Nenaudojama rūšio pat.	14.58	2.00				28.70	14.58	
0-17	Nenaudojama rūšio pat.	20.05	2.00				30.54	20.05	
0-18	Nenaudojama rūšio pat.	36.30	2.00				36.00	36.30	
0-19	Nenaudojama rūšio pat.	16.90	2.00				29.48	16.90	
0-20	Nenaudojama rūšio pat.	16.16	2.00				33.56	16.16	
0-21	Nenaudojama rūšio pat.	35.70	2.00				35.80	35.70	
0-22	Nenaudojama rūšio pat.	35.88	2.00				46.22	35.88	
0-23	Nenaudojama rūšio pat.	17.30	2.00				30.04	17.30	
0-24	Nenaudojama rūšio pat.	37.15	2.00				36.56	37.15	
0-25	Nenaudojama rūšio pat.	20.57	2.00				31.10	20.57	
0-26	Nenaudojama rūšio pat.	14.92	2.00				29.26	14,9200	
VISO:		719.96		56.76		66.03	1077.67	722.65	

B	2025-03								Pagal statytojo užduotį.	
A	2023-11								Pagal statytojo užduotį.	
0	2020-09								Rangos konkursui. Statybos darbams.	
LAIDA	ISLEIDIMO DATA								Laidos statusas. Keitimo priežastis (jei taikoma).	
Atestato Nr.	Projektuotojas			Pavadinimas						
	 UAB "Nemuno deltos projektai" Šiaurės g. 8, Šilutė; info@deltosprojektai.lt			GYVENAMOSIOS PASKIRTIES PASTATO, Klaipėda, Baltijos pr.20, KAPITALINIO REMONTO PROJEKTAS						
A1604	PV	A. Jašinas		2025-03	Brėžinys			Mastelis	Laida	
					Vidaus apdailos kiekių lentelė			-	B	
LT	Statytojas			Dokumento žymuo						
	Klaipėdos technologijų mokymo centras			NDP-20.019-KRP-DP-SA-B.12						Lapas
								1	4	

PIRMO AUKŠTO VIDAUS APDAILOS KIEKIŲ LENTELĖ

PATALPOS NR.	PATALPOS			GRINDŲ APDAILA		SIENŲ APDAILA		LUBŲ APDAILA			PASTABOS
	PAVADINIMAS	PLOTAS	AUKŠTIS	G1	G2	S1	S2	L1	L2	L3	
				Grindų plytelė, slidumo klasė R11, Siūlė - 2 mm.	Surenkamos laminuotos grindys	Keramininės plytelės. Siūlė - 2 mm. Plytelių kampų apdaila - anoduoto aliuminio vidinis "L" profilio kampas	Glaistymas, dažymas plaunamais dažais.	Glaistymas, dažymas.	Pakabinamos gipsokartono lubos	Pakabinamos modulinės drėgmei atsparios lubos ant metalinio karkaso	
m ²	m	m ²	m ²	m ²	m ²	m ²	m ²	m ²	m ²	m ²	
1-01	Tambūras	5.59	2.50	5.95			8.75		5.59		Visu patalpos perimetru įrengiamos 10 cm aukščio grindjuostės iš tos pačios plytelės nepjauta briauna į viršų.
1-02	Vestibulius / koridorius	44.38	2.50	46.33			51.90		44.38		
1-03	Kabinetas	17.77	2.50		19.53		42.29	17.77			
1-04	Kambarys	19.41	2.50		21.20		42.93	19.41			
1-05	Koridorius	11.96	2.50	13.17			33.74		11.96		Visu patalpos perimetru įrengiamos 10 cm aukščio grindjuostės iš tos pačios plytelės nepjauta briauna į viršų.
1-06	Kambarys	17.94	2.50		19.64		40.65	17.94			
1-07	Koridorius	2.68	2.50	3.06			10.62	2.68			Visu patalpos perimetru įrengiamos 10 cm aukščio grindjuostės iš tos pačios plytelės nepjauta briauna į viršų.
1-08	Kambarys	11.88	2.50		13.18		30.78	11.88			
1-09	Sanitarinis mazgas	2.51	2.50	2.51		15.26				2.51	Visu perimetru sienas iki lubų iškljuoti plytelėmis. Vidiniai kampai užpildomi sanitariu hermetiku. Išoriniai kampai - anoduoto aliuminio profilis.
1-10	Budinčiojo patalpa	9.68	2.50		10.56		23.25	9.68			
1-11	Darbuotojų poilsio patalpa	7.59	2.50		8.60	2.00	21.50	7.59			Virš virtuvinių baldų darbo zonos sieną iškljuoti plytelėmis.
1-12	Koridorius	93.00	2.50	100.20			189.69		93.00		Visu patalpos perimetru įrengiamos 10 cm aukščio grindjuostės iš tos pačios plytelės nepjauta briauna į viršų.
1-13	Kambarys /Virtuvė	18.33	2.50		19.85	2.00	35.12	18.33			Virš virtuvinių baldų darbo zonos sieną iškljuoti plytelėmis.
1-14	Kambarys	11.09	2.50		12.33		29.22	11.09			
1-15	Sanitarinis mazgas	6.87	2.50	6.87		24.35				6.87	Visu perimetru sienas iki lubų iškljuoti plytelėmis. Vidiniai kampai užpildomi sanitariu hermetiku. Išoriniai kampai - anoduoto aliuminio profilis.
1-16	Koridorius	7.88	2.50		8.75		23.13	7.88			
1-17	Sanitarinis mazgas	2.88	2.50	2.88		15.11				2.88	Visu perimetru sienas iki lubų iškljuoti plytelėmis. Vidiniai kampai užpildomi sanitariu hermetiku. Išoriniai kampai - anoduoto aliuminio profilis.
1-18	Kambarys	12.59	2.50		13.94		31.88	12.59			
1-19	Kambarys	12.55	2.50		13.90		31.93	12.55			
1-20	Koridorius	7.88	2.50		8.75		23.13	7.88			
1-21	Kambarys	12.55	2.50		13.90		31.88	12.55			
1-22	Kambarys	12.59	2.50		13.94		31.93	12.59			
1-23	Sanitarinis mazgas	2.88	2.50	2.88		15.11				2.88	Visu perimetru sienas iki lubų iškljuoti plytelėmis. Vidiniai kampai užpildomi sanitariu hermetiku. Išoriniai kampai - anoduoto aliuminio profilis.
1-24	Sanitarinis mazgas	2.88	2.50	2.88		15.11				2.88	
1-25	Koridorius	7.88	2.50		8.75		23.13	7.88			
1-26	Kambarys	12.55	2.50		13.90		31.88	12.55			
1-27	Kambarys	12.50	2.50		13.85		31.83	12.50			
1-28	Koridorius	7.88	2.50		8.75		23.13	7.88			
1-29	Kambarys	12.63	2.50		13.98		31.98	12.63			
1-30	Kambarys	12.63	2.50		13.98		31.98	12.63			
1-31	Sanitarinis mazgas	2.88	2.50	2.88		15.11				2.88	Visu perimetru sienas iki lubų iškljuoti plytelėmis. Vidiniai kampai užpildomi sanitariu hermetiku. Išoriniai kampai - anoduoto aliuminio profilis.
1-32	Sanitarinis mazgas	2.70	2.49	2.70		14.54				2.70	
1-33	Kambarys	14.30	2.49		15.90		38.50	14.30			
1-34	Švarių skalbinių laikymo pat.	18.36	2.50	20.07			43.15	18.36			Visu patalpos perimetru įrengiamos 10 cm aukščio grindjuostės iš tos pačios plytelės nepjauta briauna į viršų. Virš virtuvinių baldų darbo zonos sieną iškljuoti plytelėmis. Vidiniai kampai užpildomi baltu sanitariu hermetiku.
1-35	Koridorius	7.88	2.50		8.75		23.13	7.88			

Dokumento žymuo

NDP-20.019-KRP-DP-SA-B.12

Laida	Brėžinys	Brėžiniai
B	2	4

PIRMO AUKŠTO VIDAUS APDAILOS KIEKIŲ LENTELĖ

PATALPOS NR.	PATALPOS			GRINDŲ APDAILA		SIENŲ APDAILA		LUBŲ APDAILA			PASTABOS	
	PAVADINIMAS	PLOTAS	AUKŠTIS	G1	G2	S1	S2	L1	L2	L3		
				Grindų plytelė, slidumo klasė R11, Siūlė - 2 mm.	Surenkamos laminuotos grindys	Keramikinės plytelės. Siūlė - 2 mm. Plytelių kampų apdaila - anoduoto aliuminio vidinis "L" profilio kampas	Glaistymas, dažymas plaunamais dažais.	Glaistymas, dažymas.	Pakabinamos gipsokartono lubos	Pakabinamos modulinės drėgmei atsparios lubos ant metalinio karkaso		
m ²	m	m ²	m ²	m ²	m ²	m ²	m ²	m ²	m ²	m ²		
1-36	Sanitarinis mazgas	2.88	2.50	2.88		15.11					2.88	Visu perimetru sienas iki lubų iškljuoti plytelėmis. Vidiniai kampai užpildomi sanitariu hermetiku. Išoriniai kampai - anoduoto aliuminio profilis.
1-37	Kambarys	12.21	2.50		13.55		31.58	12.21				
1-38	Kambarys	12.46	2.50		13.80		31.78	12.46				
1-39	Valymo inventoriaus pat.	3.01	2.50	3.01		15.71					3.01	Visu perimetru sienas iki lubų iškljuoti plytelėmis. Vidiniai kampai užpildomi sanitariu hermetiku. Išoriniai kampai - anoduoto aliuminio profilis.
1-40	Pagalbinė patalpa	33.21	2.50	35.53			55.55	33.21				
1-41	Kambarys	14.63	2.49		16.00		39.09	14.63				
1-42	Sanitarinis mazgas	2.70	2.49	2.70		14.54					2.70	Visu perimetru sienas iki lubų iškljuoti plytelėmis. Vidiniai kampai užpildomi sanitariu hermetiku. Išoriniai kampai - anoduoto aliuminio profilis.
1-43	Koridorius	7.88	2.50		8.75		23.13	7.88				
1-44	Kambarys	12.95	2.50		14.32		32.58	12.95				
1-45	Kambarys	12.96	2.50		14.33		32.53	12.96				
1-46	Sanitarinis mazgas	2.88	2.50	2.88	0.00	15.11					2.88	Visu perimetru sienas iki lubų iškljuoti plytelėmis. Vidiniai kampai užpildomi sanitariu hermetiku. Išoriniai kampai - anoduoto aliuminio profilis.
1-47	Sanitarinis mazgas	2.88	2.50	2.88	0.00	15.11					2.88	Visu perimetru sienas iki lubų iškljuoti plytelėmis. Vidiniai kampai užpildomi sanitariu hermetiku. Išoriniai kampai - anoduoto aliuminio profilis.
1-48	Kambarys	12.90	2.50		14.27		32.53	12.90				
1-49	Kambarys	12.95	2.50		14.32		32.53	12.95				
1-50	Koridorius	7.88	2.50		8.75		23.13	7.88				
1-51	Bendro naudojimo virtuvė	38.12	2.50	40.18		4.00	45.19	38.12				Visu patalpos perimetru įrengiamos 10 cm aukščio grindjuostės iš tos pačios plytelės nepjauta briauna į viršų. Virš virtuvinių baldų darbo zonos sieną iškljuoti plytelėmis. Vidiniai kampai užpildomi baltu sanitariu hermetiku.
1-52	Kambarys /Virtuvė	17.97	2.49		19.50	2.00	35.01	17.97				Virš virtuvinių baldų darbo zonos sieną iškljuoti plytelėmis.
1-53	Kambarys	11.89	2.49		13.18		30.31	11.89				
1-54	San. mazgas	7.14	2.49	7.14		24.82					7.14	Visu perimetru sienas iki lubų iškljuoti plytelėmis. Vidiniai kampai užpildomi sanitariu hermetiku. Išoriniai kampai - anoduoto aliuminio profilis.
1-55	Lanktojų ir darbuotojų sanitarinis mazgas	6.58	2.50	6.58		23.85					6.58	Visu perimetru sienas iki lubų iškljuoti plytelėmis. Vidiniai kampai užpildomi sanitariu hermetiku. Išoriniai kampai - anoduoto aliuminio profilis.
1-56	Lankytojų patalpa	30.90	2.50		33.17		53.24	30.90				
VISO:		734.53		316.16479.87		248.84	1511.21527.93	154.93			51.67	

Dokumento žymuo

NDP-20.019-KRP-DP-SA-B.12

Laida Brėžinys Brėžiniai

B 3 4

ANTRO AUKŠTO VIDAUS APDAILOS KIEKIŲ LENTELĖ

PATALPOS NR.	PATALPOS			GRINDŲ APDAILA		SIENŲ APDAILA		LUBŲ APDAILA			PASTABOS
	PAVADINIMAS	PLOTAS	AUKŠTIS	G1	G2	S1	S2	L1	L2	L3	
				Grindų plytelė, slidumo klasė R11, Siūlė - 2 mm.	Surenkamos laminuotos grindys	Keramininės plytelės. Siūlė - 2 mm. Plytelių kampų apdaila - anoduoto aliuminio vidinis "L" profilio kampas	Glaistymas, dažymas plaušumais dažais.	Glaistymas, dažymas.	Pakabinamos gipsokartono lubos	Pakabinamos modulinės drėgmei atsparios lubos ant metalinio karkaso	
m ²	m	m ²	m ²	m ²	m ²	m ²	m ²	m ²	m ²	m ²	
2-01	Koridorius	119.62	2.50	127.54			215.23		126.21		Visu patalpos perimetru įrengiamos 10 cm aukščio grindjuostės iš tos pačios plytelės nepjauta briauna į viršų.
2-02	Kambarys	17.90	2.50		20.03		51.38	17.90			
2-03	Kambarys	17.90	2.50		20.03		51.38	17.90			
2-04	Kambarys	17.90	2.50		20.03		51.38	17.90			
2-05	Kambarys	17.90	2.50		20.03		51.38	17.90			
2-06	Kambarys	17.90	2.50		20.03		51.38	17.90			
2-07	Kambarys	17.90	2.50		20.03		51.38	17.90			
2-08	Kambarys	17.90	2.50		20.03		51.38	17.90			
2-09	Kambarys	17.90	2.50		20.03		51.38	17.90			
2-10	Poilsio patalpa	37.63	2.50		39.47		44.18	37.63			
2-11	Kambarys	18.02	2.50		20.16		51.73	18.02			
2-12	Kambarys	18.00	2.50		20.14		51.63	18.00			
2-13	Kambarys	18.09	2.50		20.23		51.68	18.09			
2-14	Kambarys	18.14	2.50		20.28		51.68	18.14			
2-15	Kambarys	18.75	2.50		20.86		50.95	18.75			
2-16	Kambarys	18.87	2.50		20.98		50.95	18.87			
2-17	Kambarys	17.66	2.50		19.78		51.18	17.66			
2-18	Kambarys	17.89	2.50		19.78		51.18	17.89			
2-19	Valymo inventoriaus pat.	2.39	2.50	2.39		13.61				2.39	
2-20	Prausykla	6.92	2.50	6.92		26.52		6.92			
2-21	San. mazgas	26.10	2.47	26.10		44.87		26.10			
2-22	Kambarys	17.53	2.50		19.63		50.58	17.53			
2-23	Kambarys	18.44	2.50		20.62		52.58	18.44			
2-24	Kambarys	18.44	2.50		20.62		52.58	18.44			
2-25	Kambarys	18.44	2.50		20.62		52.58	18.44			
2-26	Kambarys	18.44	2.50		20.62		52.58	18.44			
2-27	Bendro naudojimo virtuvė / valgomasis	38.03	2.50	40.09		7.84	41.22	38.03			
2-28	Kambarys	16.33	2.50		18.00		40.16	16.33			
2-29	San. mazgas	1.98	2.50	1.98		12.49				1.98	Visu perimetru sienas iki lubų išklijuoti plytelėmis. Vidiniai kampai užpildomi sanitariniu hermetiku. Išoriniai kampai - anoduoto aliuminio profilis.
2-30	Kambarys	18.45	2.50		20.53		50.49	18.45			
2-31	San. mazgas	2.67	2.50	2.67		15.11				2.67	
2-32	Prausykla	5.27	2.50	5.27		19.72		5.27			
2-33	San. mazgas	26.23	2.47	26.23		45.12		26.23			
2-34	San. mazgas	2.34	2.45	2.34		13.30				2.34	
2-35	Auklėtojo kambarys	17.56	2.50		19.62		49.99	17.56			
2-36	Kambarys	17.80	2.49		19.91		50.61	17.80			
2-37	Kambarys	17.80	2.50		19.91		50.83	17.80			
VISO:		737.03		241.53	562.00	198.58	1625.63	608.03	126.21	9.38	